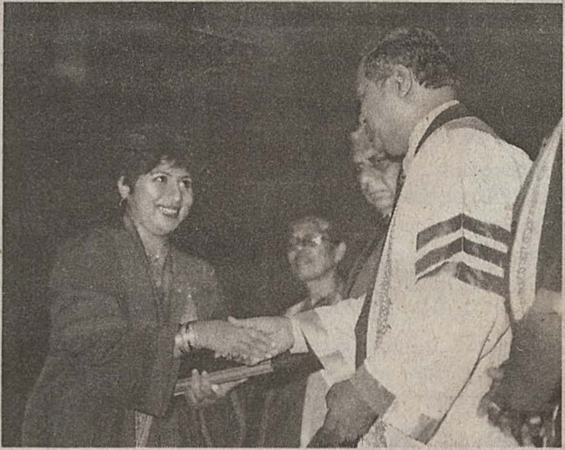

සම්ෆෝ උපහාර සම්මානය දිනා

ශ්‍රී ලංකා එක්සත් ජාතීන්ගේ මිත්‍රත්ව සංවිධානය (සන්ෆෝ) මගින් පිරිනමන ලද "ජීවනශූරී " උපහාර සම්මානයක් ප්‍රවීණ රූපලාවන්‍ය ශිල්පිනී චාන්දනී බණ්ඩාර මහත්මියටද හිමිවිය. ස්වයංරැකියා මගින් අභියෝග ජයගත් කාන්තාව ලෙස මෙම සම්මානය ඇයට හිමිවිය.

බණ්ඩාරනායක ජාත්‍යන්තර සම්මන්ත්‍රණ ශාලාවේදී පැවැති මෙම උත්සවයේ ප්‍රධාන ආරාධිතයා වූ විදුලිබල හා බලශක්ති ඇමැති සුසිල් ප්‍රේමජයන්ත මහතා අතින් චාන්දනී බණ්ඩාර මහත්මිය සිය සම්මානය ලබාගත් අයුරු.

එක්ස්ෆෝ සභාපති බැප්ටිස්ට් කෲස් සහෝදරතුමාද ඡායාරූපයේ සිටී.